

DATI INDIVIDUAZIONE FABBRICATO		NORMATIVA VIGENTE	
CONVENTO DI S.GIOVANNI			
FP: Via Trento Trieste		categoria d'intervento PRG (81):	A1
Fronte retro:	N.civ.:	edificio tutelato ai sensi della D.Lgs. 42/04	<input checked="" type="checkbox"/>
Fr. lat.:	N.civ.:	Cat. d'intervento del fabb. (L.R.31/2002):	Rest. Scientifico
Rif.catastali: foglio n. 71	Map.: 204(III)	Rif.scheda ornato: n.doc. 311 / anno	16.10.1934

DESCRIZIONE STORICA:

Il convento attiguo alla chiesa venne edificato nel 1336 dal frate Leonardo Brusamulini ed appartenne ai monaci camaldolesi fino al 1796 anno della prima soppressione napoleonica degli ordini religiosi. Poco dopo la partenza dei camaldolesi, fu acquistato dal conte Paolo Gaiani che lo rivendette alle Cappuccine per ottomila scudi nel 1816. L'anno seguente esse ne presero possesso e vi rimasero fino al 1881.

DESCRIZIONE MORFOLOGICA:

Il convento attuale è costituito da un agglomerato di corpi di fabbrica; posti a nord-ovest della chiesa, che circondano per tre quarti lo spazio interno, occupato dall'orto e dal cortile. Nel corso del XIX secolo, subì ripetute modifiche ed alterazioni. Interessante rimane il coro (cappella privata) delle monache che si trova addossato alla facciata della chiesa. È costituito da una sala rettangolare, con volta a vassoio, ricca di decorazioni, che si apre per uno dei lati maggiori, su un corridoio con volte a vela ed eleganti archi a tutto sesto, poggiati su colonne dipinte a finto marmo. Il lato opposto della sala, a ridosso della chiesa, è suddiviso verticalmente da lesene e finte colonne a muro in tre scomparti. In quello centrale è collocato l'altare su cui è posto un crocifisso ottocentesco. Nei due scomparti laterali si aprono le gelosie che permettono la visione dell'interno della chiesa sottostante.

FINITURE ESTERNE:

All'esterno il fronte principale è in muratura intonacata, mentre il retro è in muratura faccia a vista.

CATEGORIE D'INTERVENTO

- ☒ RESTAURO
- ☐ RESTAURO E RISANAMENTO
CONSERVATIVO
- ☐ RIPRISTINO TIPOLOGICO
- ☐ RISTRUTTURAZIONE
- ☐ DEMOLIZIONE

PRESCRIZIONI :	INDICAZIONI:

RILIEVO FOTOGRAFICO

Via Trento Trieste
Convento di San Giovanni
Fronte Principale



Particolari



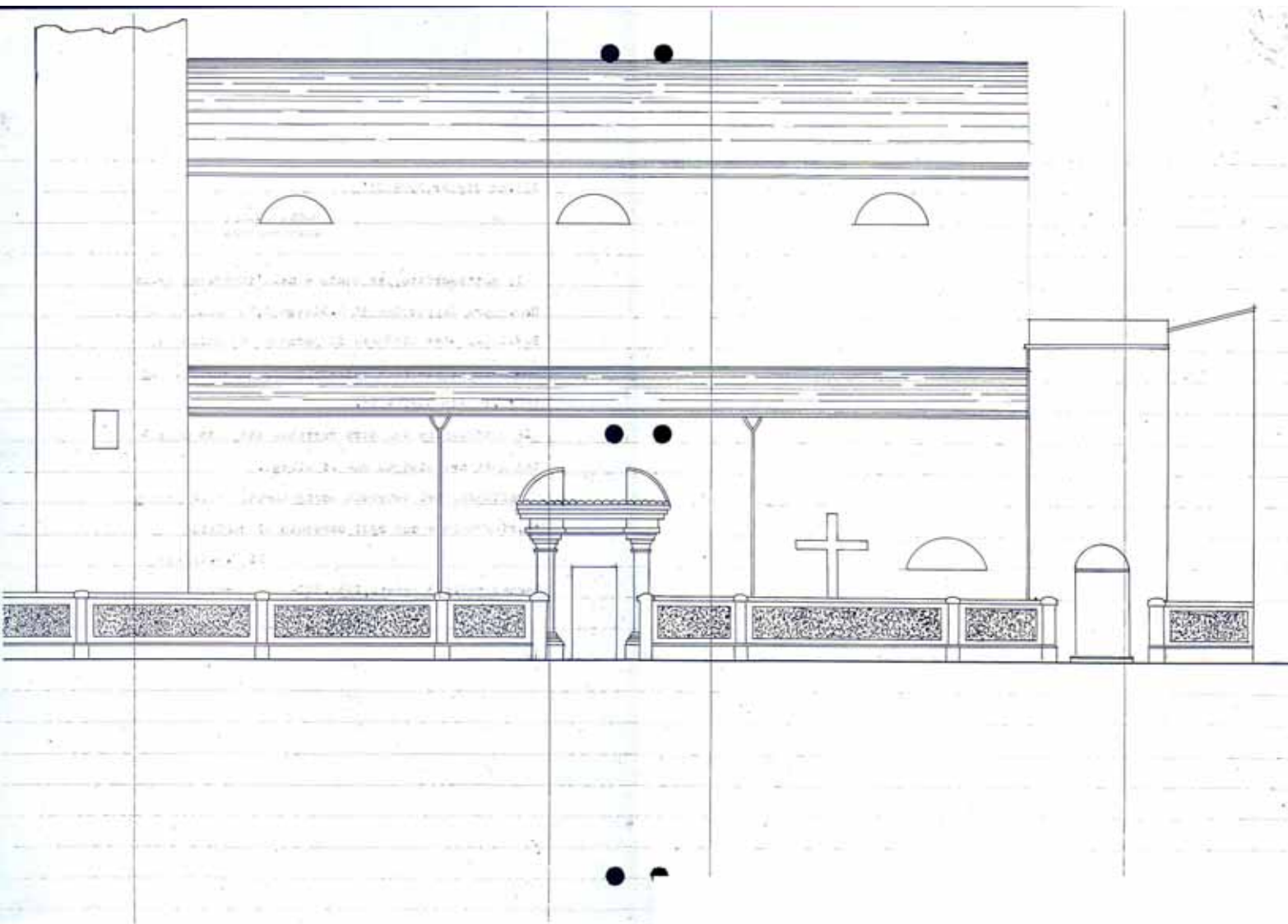



27/15
10 13 2

Omnia

Ill.mo Signor PODESTA'

BAGNACAVALLLO

Il sottoscritto, per conto e nell'interesse delle
Rev. Suore Cappuccine di S. Giovanni, fa domanda alla
S.V. Ill.ma per ottenere il permesso di chiudere
con muro il Piazzale antistante la Chiesa del Con
vento, in Via Garibaldi.

La costruzione del muro verrebbe eseguita come è
indicato nel disegno che si allega.

Confidando nel benevolo accoglimento della presen
te, ringrazia e con ogni ossequio si conferma

Di V.S. Ill.ma

Bagnacavallo, 3 Agosto, 1938. XVI-

Dev.mo

Evangelista Cassiani

COMUNE DI BAGNACAVALLLO
UFFICIO TECNICO

2 agosto 1938

Prova in Commissione approvata

L'INGEGNERE COMUNALE

Imole Vassini

L'Ufficiale Sanitario

IL PODESTA'

Imole Vassini



CONVENTO S. GIOVANNI

Prospetto in via Trento-Trieste - Scala 1:200.

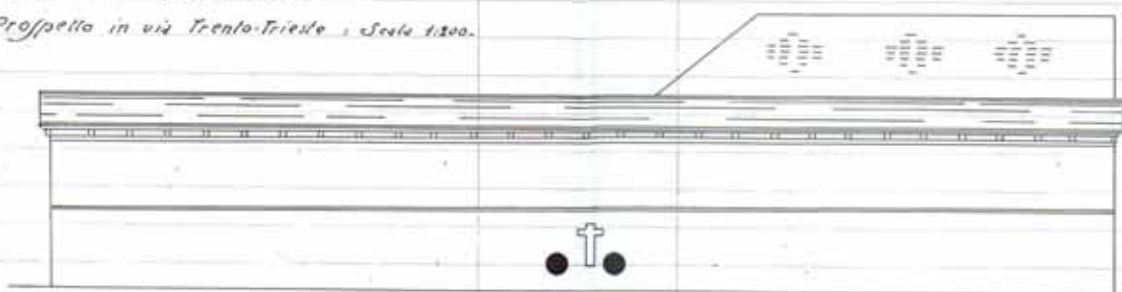

Vecchio Prospetto

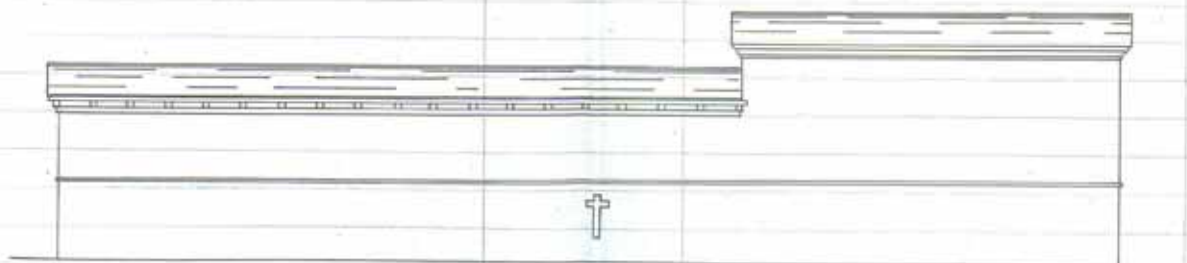

- Nuovo Prospetto.

Ing. J. J. J. J.



Ill.ma Sig. PODESTA'

BAGNACAVALLIO

Il sottoscritto, a nome e nell'interesse delle
Suore Cappuccine di S. Giovanni, proprietarie del fab
bricato posto in Bagnacavallo, Via Trento Trieste
N. 3, fa domanda alla S.V. Ill.ma per ottenere il per
messo di innalzare una parte del detto fabbricato
come è indicato nei disegni che si uniscono.

Nella fiducia di benevolo accoglimento della pre
sente ringrazia.

Con osservanza

Bagnacavallo, 16 Ottobre 1934. XII

Dev.mo

Edoardo Blasi

Baguacavells 17 d'Octubre 1934 XII

Vista la Comissióne apporva



L. Guigui

S. Jany